

113 年度特定對象暨弱勢者就業服務整合計畫

加強都會原住民相關就業促進活動

計畫書

壹、依據：

勞動部勞動力發展署雲嘉南分署「113 年度特定對象暨弱勢者就業服務整合計畫」辦理。

貳、活動目的：

根據原住民族委員會最新一季的原住民就業狀況調查報告指出，發現原住民族失業者，在尋職過程中，曾有工作機會但未就業者占 34.06%，其未就業原因有：「工作時間長短不適合」(28.79%)，「工作地點不理想」(28.24%)，再其次依序為「待遇不符期望」(25.73%)、「興趣不合」(10.40%)；未曾遇有工作機會者，尋職遭遇之困難，主要以：「找不到想要做的職業類別」為最高(33.89%)，其次為「年齡限制」(20.36%)、「專長技能(含證照資格)不符」(17.88%)。綜上，原住民青年常因資訊落差、職涯規劃不明及經濟資源弱勢等因素，削減職場競爭條件。面臨產業結構快速變遷及資訊網絡發達的現況，接收的訊息過於紛雜，對職場環境、工作內涵、所需技能懵懵懂懂，導致難與自我性向、所學知能、潛在發展產生緊密連結。

大三和大四的學生正面臨即將步入職場的壓力，為強化即將畢業的原住民大專青年，在進入就業市場前，提升職涯教育基礎，培養個人職涯規劃意識，找到自我適性之職涯發展；亦帶領學員參訪企業，協助青年提升就業知能(企業組織文化、工作環境、產業趨勢與發展等)。本活動將連結轄區內大專校院之原住民學生資源中心辦理相關活動，由企業講師、職涯顧問帶領學員認識多類型產業、體驗職場環境，並提供多元職缺推介及職業訓練、技能檢定及相關補助措施等訊息，作為同學們日後求職上能有更加多樣化的選擇。

參、辦理單位：

- 一、主辦單位：勞動部勞動力發展署雲嘉南分署
- 二、承辦單位：就業情報資訊股份有限公司
- 三、邀約單位：雲嘉南轄區-原住民族委員會、原住民就業服務團隊、雲嘉南轄區-各大專院校

肆、活動對象及人數：

大專院校大三大四原住民學生，預計一場 30 位，合計兩場至少 50 人次參加。

伍、活動時間及地點：

一、場次一

- 1. 時間：113 年 3 月 26 日(二)上午 08 時 00 分至下午 4 時 00 分。
- 2. 地點：
 - 台塑企業麥寮工業園區(雲林縣麥寮鄉 1 之 1 號)。
 - 國立虎尾科技大學(雲林縣虎尾鎮文化路 64 號)

二、場次二

- 1. 時間：113 年 3 月 29 日(五)上午 09 時 00 分至下午 4 時 00 分。
- 2. 地點：
 - 中信金融管理學院(台南市安南區台江大道三段 600 號)。
 - 虹泰企業有限公司(台南市仁德區中正路三段 523 巷 116 號)

陸、實施方式：

與雲嘉南轄區大專院校原住民族學生資源中心合作，招收原住民學生，由該中心填寫蒐集相關報名資料，據以辦理保險相關事宜。

當日活動分四部分進行辦理：

一、就業促進宣導：

宣導就業促進工具、就業補助/獎勵、職業訓練、技能檢定或創業資源等就業相關訊息。

二、職涯探索：

運用牌卡引導，讓學員看見自身的價值與天賦，並有效的發揮其影響力，強化對自我的認知，並藉由精心設計的桌遊，將學員帶入見識各種未來出社會後各種職涯境遇，體驗人生百態的同時，亦練習做出面對其壓力時的應對方式，看見自己的溝通樣貌，學習選擇適合自己的處世之道，進而帶出知己的職涯核心。

三、職涯講座

本課程係請講師分享目前之產業發展趨勢、工作職能解析及履歷撰寫技巧提點，並教授求職要掌握的核心，以及當面臨到挫折心理上等壓力時，如何培養心理素質之經驗論，來化解各方帶來的壓力，希冀藉此課程由講師邀請同學針對目前職涯做規劃，並透過講師與學員彼此發問與分享，進而讓學員了解未來求職方向與策略，幫助同學建立未來求職時所需具備之專業知能。

四、企業參訪

帶領學員實際參訪企業或單位之工作環境，讓學生瞭解產業發展，藉由參與以強化產業眼界與職前準備，對職場文化有正確認識，期望學員心中有更真實的職場環境構圖。

柒、活動流程：

一、場次一：3/26(二)【原心所向 KeepGoing 繼續前進】

時間	內容	講者
08:00~09:30	報到+車程時間	
09:30~11:30	企業環境參訪	台塑企業麥寮工業園區
11:30~12:30	搭車返校	
12:30~14:00	午餐休憩	
14:00-14:10	原住民就業促進方案宣導	勞動部勞動力發展署 雲嘉南分署 就業服務人員
14:10-14:20	長官致詞	勞動部勞動力發展署 雲嘉南分署
14:20-15:50	原心所向 KeepGoing 繼續前進	職涯顧問 葉麗伶
15:50-16:00	QA 交流時間+問卷回饋	
16:00~	賦歸	

二、場次二：3/29(五)【用桌遊玩出職涯樣貌】

時間	內容	講者
08:30-08:40	報到	
08:40-08:50	原住民就業促進方案宣導	勞動部勞動力發展署 雲嘉南分署 就業服務人員
08:50-09:00	長官致詞	勞動部勞動力發展署 雲嘉南分署
09:00-12:00	用桌遊玩出職涯樣貌	宇教泥樂 林家宇 創辦人
12:00-13:15	午餐休憩	
13:15-14:00	車程時間	
14:00-15:30	探索醫材水凝膠世界	虹泰企業有限公司
15:30-16:00	QA 交流時間+問卷回饋	
16:00~	賦歸	

捌、講師介紹：

場次一

講師	葉麗伶 職涯顧問
背景資料	
<p>◇ 現職：</p> <ol style="list-style-type: none"> 1. 管理顧問公司行銷加盟專案董事 2. 教師 3. 大學生涯規劃暨職涯發展講座講師 <p>◇ 學歷：高苑科技大學企業管理系經營管理碩士畢業</p> <p>◇ 經歷：</p> <ol style="list-style-type: none"> 1. 民生家商職業學校-餐飲科專任教師兼導師 2. 高鳳工家職業學校-餐飲科兼課教師 3. 勞動部職業訓練局委外職訓單位職業訓練師 4. 就業情報職涯發展諮詢顧問 5. 聯辰科技工程股份有限公司南部分公司-管理處人事行政主任 6. 屏東縣職能培訓人員職業工會講師 7. 屏東縣芳療整體保養職業工會講師 8. 台灣職能培訓發展協會講師 9. 屏東縣關懷職能發展協會講師 10. 社團法人台灣職能培訓發展協會講師 11. 方睿管理顧問公司行銷加盟專案董事 12. 高雄市勞工局就服站暨銀髮據點諮詢顧問師 <p>✓ 演講：</p> <ol style="list-style-type: none"> 1) 台南、高雄、屏東榮服處(創業與行銷管理) 2) 高雄一、二監、女子監獄(小額創業與行銷-餐飲類) 3) 高應大、長榮大學、輔英科大、育英護專、高師大、高苑科大、嘉南科大、高雄、屏東高中職、南台科大、高雄大學(生涯規劃、職涯發展、履歷撰寫及面試技巧) <p>✓ 諮詢：</p> <ol style="list-style-type: none"> 1) 榮民服務處：高雄、屏東、台南、台東、澎湖、金門、職前探索營、退伍前權益說明會 2) 高雄市政府勞工局、台南市政府青年發展中心、嘉義縣政府青年發展處、高雄市政府社會局、台南市政府勞工局 	

- 3) 高應大、長榮大學、輔英科大、育英護專、高師大、高苑科大、嘉南科大、高雄、屏東高中職、南台科大、高雄大學
- 4) 高雄一、二監、女子監獄

✧ 證照：

1. 中餐烹調(葷食類)乙級
2. 中餐烹調(葷食類)丙級
3. 飲料調製丙級
4. 西餐烹調丙級
5. 烘焙食品(麵包類)丙級
6. Career 就業情報認證合格顧問

✧ 演講專長：

餐飲業創業與整合行銷、民宿管理與行銷、生涯規劃、職涯發展履歷撰寫及面試技巧

場次二

講師	林家宇 遊戲教育引導師
背景資料	
<p>✧ 現職：</p> <ol style="list-style-type: none"> 1. 宇教泥樂遊戲教育工作室 創辦人 2. 謀殺腦細胞劇本工作室 創辦人 <p>✧ 學歷：</p> <p>✧ 經歷：</p> <ol style="list-style-type: none"> 1. 政府與社會福利機構服務 勞工局、國家教育研究院、台中市政府、台南市政府、南投縣政府、毒品防治局、家扶基金會、伊甸基金會、財團法人「張老師」基金會、財團法人老五老基金會、弘道老人福利基金會、家庭福利服務中心、雲嘉南分署YS 青年職涯發展中心、台灣電力公司、心路基金會、嘉義市修緣育幼院、紅十字會育幼中心、少年輔導委員會、林口長庚醫院、安泰醫院 - 護智樂園 (失智社區服務據點)、兒童福利聯盟、玩轉學校、正向心理學營隊 (自我探索)、雲科大國際志工柬埔寨服務隊 (海外志工服務)、雲科大社區服務團、雲林縣安生護理之家 2. 志願服務幹訓講師 志工特殊教育訓練、志工基礎教育訓練、國立雲林科技大學服務性社團、各級學校教師研習 3. 研習與課程 	

國立陽明交通大學、國立成功大學、國立中正大學、國立屏東大學、私立臺北醫學大學、私立實踐大學、私立靜宜大學、國立臺北科技大學、國立雲林科技大學、輔英科技大學、崑山科技大學、樹人醫護管理專科學校、樹德科技大學、臺南市新營高級中學、高雄市高雄高工、高雄市師大附中高中部、高雄市立瑞祥高級中學、高雄市市立文山高級中學、高雄市旗美高級中學、高雄市立六龜高級中學、臺北市大直高中國中部、高雄市中山國中、高雄市苓雅國中、臺南市安平國中、臺南市崇明國中、臺南市新興國中、臺南市白河商工、屏東縣內埔國中、臺南市歸仁國小、高雄市私立正義高級中學、嘉義市港坪國小、高雄市九曲國小、高雄市莊敬國小、高雄市民族國小、高雄市新上國小、屏東市仁愛國小

✧ 證照：

1. ICF 國際教練聯盟 A CSTP Programs
2. 阿德勒式正向教養家長認證講師
3. 長耳兔心靈維度薩提爾師資培訓結業講師
4. 心靈原型卡靈魂藍圖專業諮詢師培訓
5. 亞洲體驗教育副引導員
6. 義務「張老師」儲備訓練
7. 桌上遊戲專業推廣師資認證

✧ 演講專長：

擅長運用引導反思和遊戲思維，增強自我效能，使學員看見自身的價值與天賦。此外，亦運用 Satir Model 和 Coaching 專業技能，協助夥伴發現自身的盲點，進而改變行為模式。具 10 年以上桌遊教學、活動帶領、遊戲化、團隊經營和服務學習經驗，以兒童、青少年、老師和樂齡長者為主要服務對象。

玖、活動場域介紹

一、場次一：3/26(二)【原心所向 KeepGoing 繼續前進】

台塑企業麥寮工業園區	
	總面積約有2,603公頃，主要建設包含了麥寮港、獨立發電廠、煉油廠、輕油裂解廠、汽電共生廠、機械廠、鍋爐廠、矽晶圓廠及彈性纖維廠等等。
國立虎尾科技大學 學生活動中心3F活動室	
	<ul style="list-style-type: none">✧ 人數：70人✧ 設備：投影設備、桌椅、影音設備、HDMI

二、場次二：3/29(五) 【用桌遊玩出職涯樣貌】

中信金融管理學院原住民學生資源中心 中信館6樓

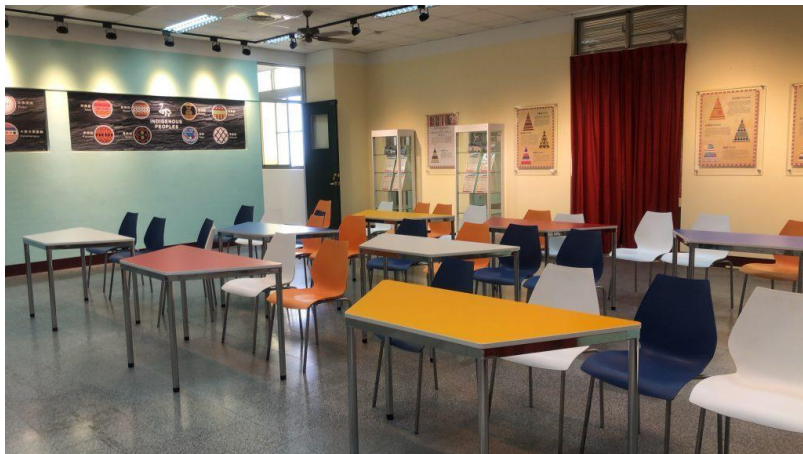

- ✧ 人數：30人
- ✧ 設備：投影設備、桌椅、影音設備、HDMI

虹泰水凝膠世界



- ✧ 人數：45人
- ✧ 設備：投影設備、桌椅、影音設備、HDMI

Location Map・ロケーションマップ・位置圖

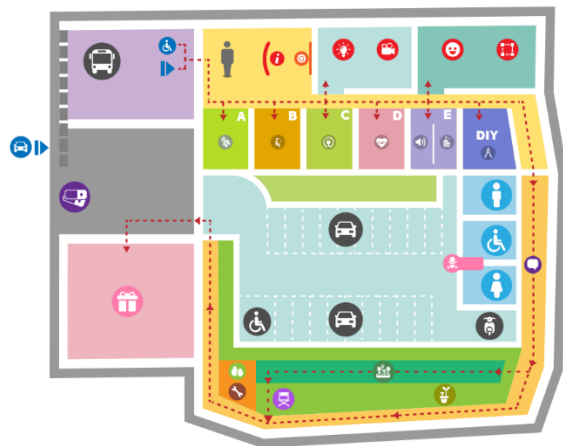

業務與流程

- 服務櫃台
- 企業文化區
- 光療區
- 視聽區
- 製程區

體驗區

- 芳香館
- 熱療館
- 電療館
- 健康館
- 聲療館
- 醫美館
- DIY區

壹拾、報名及宣傳方式

- 一、與雲嘉南轄區大專院校原住民族學生資源中心合作，由該校教師協助宣傳招生，並填寫蒐集相關報名資料，據以辦理保險相關事宜。
- 二、報名期間：計畫奉核後至活動開始前兩周截止報名
- 三、聯絡窗口：(06)3125881*12 謝小姐

壹拾壹、預期效益

- 一、強化原住民大專青年職涯認知，啟發個人規劃職涯發展之意識，提早規劃並精進個人技能。
- 二、結合政府部門及民間企業資源，透過參訪使原住民認識產業發展與趨勢，協助同學們釐清工作價值觀，引導個人如何累積專業能力之方法。
- 三、藉由活動認識轄內就業中心所能提供之服務，以利將來求職時能得到適切的工具及資源，實現職業目標。
- 四、於活動結束後，追蹤與會者就業情形，並適時提供相關諮詢及媒合服務。

壹拾貳、本計畫奉核定後實施，如有修改時亦同。

壹拾參、滿意度調查問卷

場次一、3/26(二)	場次二、3/29(五)
https://www.surveycake.com/s/ayeY4	https://www.surveycake.com/s/PNavm
	